ABRILA FABRILAMP

FICHA TÉCNICA - LINEX

REF. LED228663

Ean: 8150012286632
Serie: LINEX
Color: Alumínio

Faixa de alumínio rebaixada 40w 6400k Linex Aluminium 3200lm 122X6X6,6

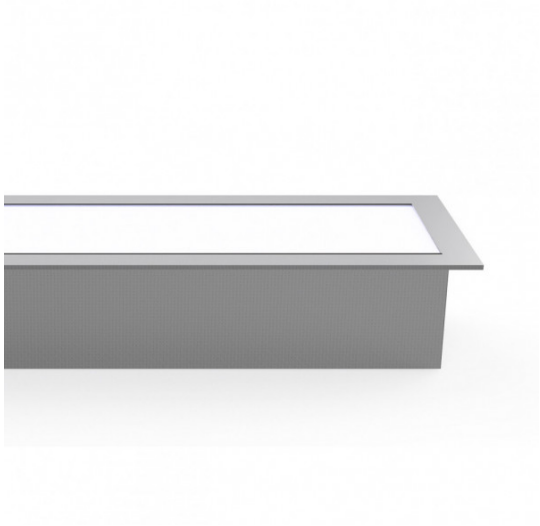

Faixa luminosa encastrada da série **LINEX** em cor de alumínio. A potência é de 40W, 3200 lúmens e 6400ºk de cor clara (também disponível em 3000ºk e 4000ºk, cor de luz quente e natural respectivamente). A distribuição da luz é homogénea, tornando-a ideal para superfícies comerciais e escritórios. É composto por uma caixa de alumínio muito resistente e um excelente acabamento. Tem a possibilidade de **instalar vários aparelhos de iluminação através dos acessórios incluídos** (o difusor não está incluído, é adquirido separadamente no nosso website). As suas dimensões são 122X6X6,6 cm e as dimensões de corte119,5X6 cm. O ângulo de abertura da óptica é de 110º e a vida útil do módulo LED é de 25.000 horas. A instalação é encastrada.

Ver online

LUZ		
Lumens Lm.		3200 Lm.
Energia		40 W
Projecção de luz		Luz directa
Temperatura ligeira ºK		6400 k ºK
Tipo de iluminação	LED	Tecnologia LED integrada
Ângulo de abertura da óptica	110º	110º

GENERAL		
Cor		Alumínio
Material		Alumínio
Utilização (interior/exterior)		Recomendado para utilização em interiores
Tipo de instalação		Encastrada (incorporada)
Poupança de energia		Poupança de energia
Utilização (Doméstica/Profissional)		Doméstica
Certificado CE	CE	Verdadeiro
Certificado de Reciclagem		Verdadeiro

ABRILA
FABRILAMP

FICHA TÉCNICA - LINEX

REF. LED228663

Faixa de alumínio rebaixada 40w 6400k Linex Aluminium 3200lm

DIMENSIONES

Dimensões (A x L x P) cm.	122X6X6,6 cm.
Peso Líquido gr.	1330 gr.
Peso Bruto gr.	1785 gr.
Dimensões da embalagem cm.	124x7,2x14,6 cm.
Corte cm.	119,5x6 cm.
Tamaño	Super Grande

INFORMACIÓN TÉCNICA

Índice de protecção	20 IP
Voltagem	220-240 V
Vida média do módulo LED (em horas)	25000
Incorpora o condutor	Sim

OTROS

Garantia	2 anos