ABRILA FABRILAMP

FICHA TÉCNICA - LINEX

REF. LED228652

Tira de encastrar 20w 4000k Linex Aluminium 1600lm 62X6X6,6

Ean: 8150012286526
Serie: LINEX
Color: Alumínio

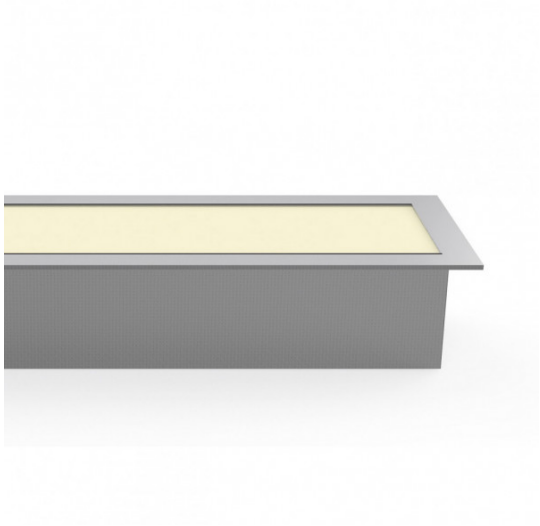

Faixa luminosa encastrada da série **LINEX** em cor de alumínio. A potência é de 20W, 1600 lúmens e 4000ºk de cor clara (também disponível em 3000ºk e 6500ºk, cor de luz quente e fria, respectivamente). A distribuição da luz é homogénea, tornando-a ideal para superfícies comerciais e escritórios. É composto por uma caixa de alumínio muito resistente e um excelente acabamento. Tem a possibilidade de **instalar vários aparelhos de iluminação através dos acessórios incluídos** (o difusor é adquirido separadamente no nosso website). As suas dimensões são 62X6X6,6 cm e as dimensões de corte são 59,5X6 cm. O ângulo de abertura da óptica é de 110º e a vida útil do módulo LED é de 25.000 horas. A instalação é encastrada.

Ver online

LUZ

Cor da luz	Branco natural
Lumens Lm.	1600 Lm.
Energia	20 W
Projecção de luz	Luz directa
Temperatura ligeira ºK	4000 k ºK
Tipo de iluminação	Tecnologia LED integrada
Ângulo de abertura da óptica	110º

GENERAL

Cor	Alumínio
Material	Alumínio
Utilização (interior/exterior)	Recomendado para utilização em interiores
Tipo de instalação	Encastrada (incorporada)
Poupança de energia	Poupança de energia
Utilização (Doméstica/Profissional)	Doméstica
Certificado CE	Verdadeiro
Certificado de Reciclagem	Verdadeiro

ABRILA
FABRILAMP

FICHA TÉCNICA - LINEX

REF. LED228652

Tira de encastrar 20w 4000k Linex Aluminium 1600lm 62X6X6,6

DIMENSIONES

Dimensões (A x L x P) cm.	62X6X6,6 cm.
Peso Líquido gr.	800 gr.
Peso Bruto gr.	1095 gr.
Dimensões da embalagem cm.	64,7x7,2x14,5 cm.
Corte cm.	59,5x6 cm.
Tamaño	Pequeño

INFORMACIÓN TÉCNICA

Índice de protecção	IP 20	20 IP
Voltagem	220V 240V	220-240 V
Vida média do módulo LED (em horas)	25.000 horas	25000
Incorpora o condutor		Sim

OTROS

Garantia	2 anos