

ABRÎLA

► VENTILADOR DE TECHO : PARLATORE

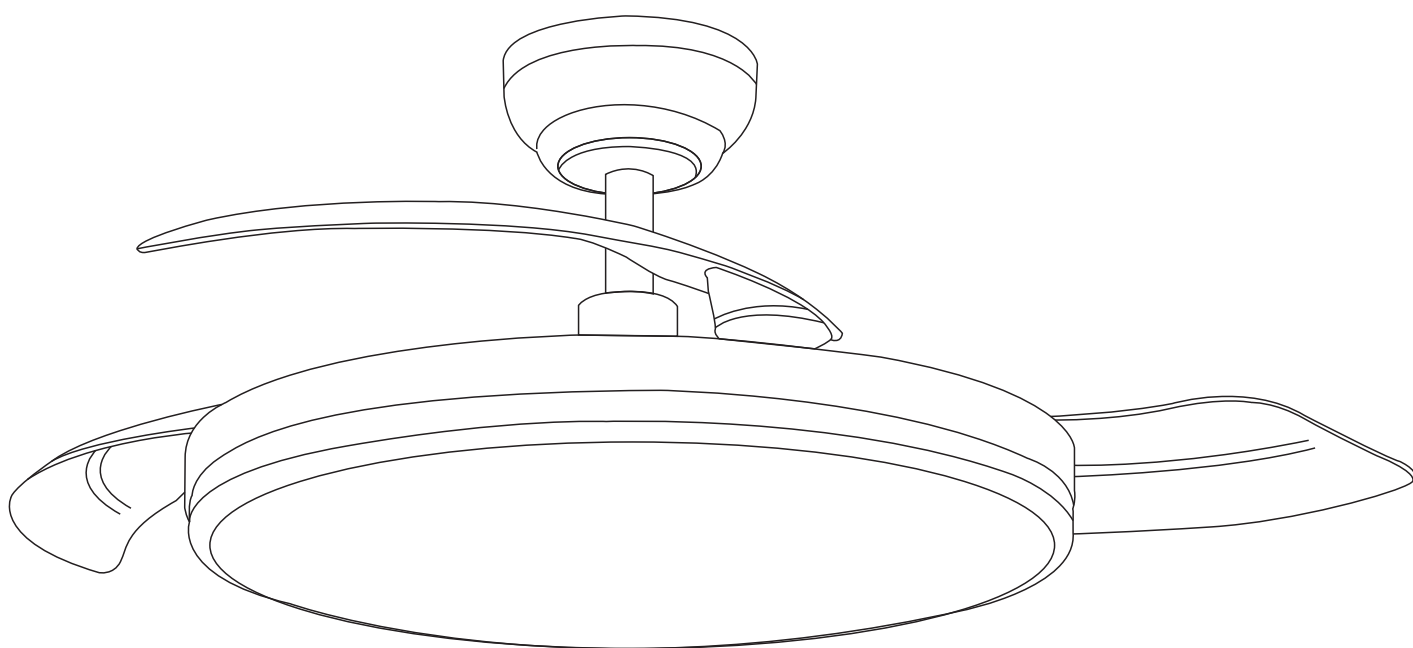

INTRODUCCIÓN

Gracias por elegir un ventilador de techo ABRILA para su hogar. Antes de desembalar e instalar el producto, lea atentamente este manual y consérvelo para futuras consultas.

INDICACIONES DE SEGURIDAD

ADVERTENCIA

Preste especial atención a los procedimientos de instalación y mantenimiento del ventilador. Si no se realizan correctamente, pueden causar daños a la persona instaladora y/o al propio aparato. No continúe ante un aviso de ADVERTENCIA/PRECAUCIÓN hasta que se hayan comprendido y cumplido totalmente las condiciones indicadas.

PRECAUCIONES GENERALES DE SEGURIDAD

Por favor, observe cuidadosamente las siguientes precauciones generales de seguridad antes y durante todas las fases de manipulación, instalación, extracción, funcionamiento y mantenimiento de este producto. El incumplimiento de estas precauciones viola los estándares de seguridad de diseño, producción y uso previsto de este producto. Fabrilamp no se responsabiliza del incumplimiento por parte del cliente de acatar estos requisitos.

ALERTAS DE SEGURIDAD

1. Lea todas las instrucciones e información de seguridad. Revise los diagramas proporcionados de montaje antes de instalar su nuevo ventilador de techo.
2. Este ventilador debe ser instalado por un electricista autorizado y cualificado según las normativas en vigor.
3. Este dispositivo no está previsto para ser utilizado por personas (incluidos niños) con habilidades físicas, sensoriales o mentales reducidas, o falta de experiencia y conocimiento, a menos que se les haya dado supervisión o instrucción acerca del uso del dispositivo por una persona responsable de su seguridad.
4. Los niños pequeños deben ser supervisados para asegurarse de que no jueguen con el dispositivo.
5. Todas las tareas eléctricas deben ser llevadas a cabo únicamente tras la desconexión de la alimentación, ya sea extrayendo los fusibles, o apagando el interruptor, con tal de asegurar el aislamiento de todos los polos del suministro eléctrico.
6. No utilice en el exterior donde pueda ser expuesto al agua o la humedad.

7. Este manual no pretende instruir o ayudar a instalar este ventilador de techo a personas sin formación o sin cualificación.
8. Es responsabilidad del instalador cualificado y autorizado, y del usuario, aplicar el sentido común y el cuidado en todo momento durante su instalación y manejo.

COMO ELEGIR UNA BUENA UBICACIÓN PARA SU VENTILADOR DE TECHO

1. Según las normativas y para proporcionar una distancia segura desde el suelo, el punto más bajo de la pala del ventilador debe estar al menos a 2,1 metros del suelo.
2. Para ventiladores en exteriores cerrados, el ventilador debe ser instalado por lo menos a 1,5 metros desde el perímetro del techo/aleros del cerramiento para proteger el producto de la lluvia directa o indirecta o de la luz solar.
3. La ubicación elegida para el ventilador no debe permitir el contacto de las palas giratorias con ningún objeto.
4. Por favor, compruebe cuidadosamente y asegúrese que las viguetas del techo son lo suficientemente fuertes y del tamaño adecuado para soportar un peso de alrededor de 35 Kg.
5. Para reducir el riesgo de incendio, descarga eléctrica, o daños personales, por favor, asegúrese que el soporte de montaje del ventilador está directamente sostenido desde la estructura del edificio. No lo monte en una caja de tomacorrientes.
6. Acople las palas del ventilador una vez la carcasa del motor del ventilador ha sido instalada y asegurada adecuadamente. Mantenga el motor y las palas del ventilador en el embalaje original hasta que esté listo para ser instalado.
7. Compruebe y confirme, una vez el ventilador está instalado completamente, que todas las conexiones son adecuadas y seguras para prevenir que el ventilador se caiga o que cause daños en su propiedad o lesiones personales.
8. Tanto el ventilador con el kit de luz (accesorio) y el soporte para el montaje deben estar conectados a una toma de tierra.
9. No extraiga el ventilador del techo después de la instalación.
10. Asegúrese de que la electricidad está desconectada de la caja principal de alimentación antes de empezar a trabajar. Apague la energía extrayendo los fusibles o apagando el interruptor antes de instalar el ventilador.

► PARTES DEL VENTILADOR

1. Soporte sujeción techo

2. Mando a distancia y Receptor del mando y voz

3. Tija de extensión

4. Florón techo

5. Embellecedor florón

6. Embellecedor para perno y pasador

7. Perno

8. Pasador de seguridad

9. Motor/ Aspas / Kit de luz

10. Difusor

11. Bolsa de tornillos

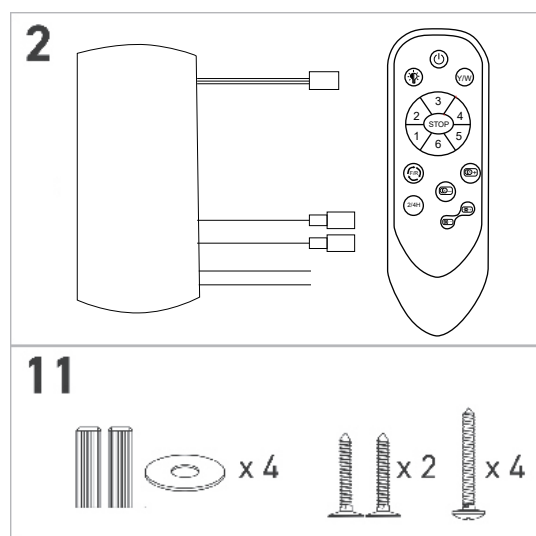
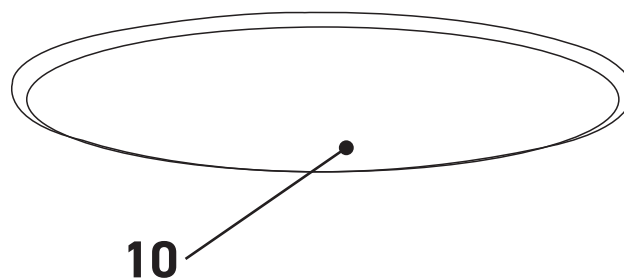
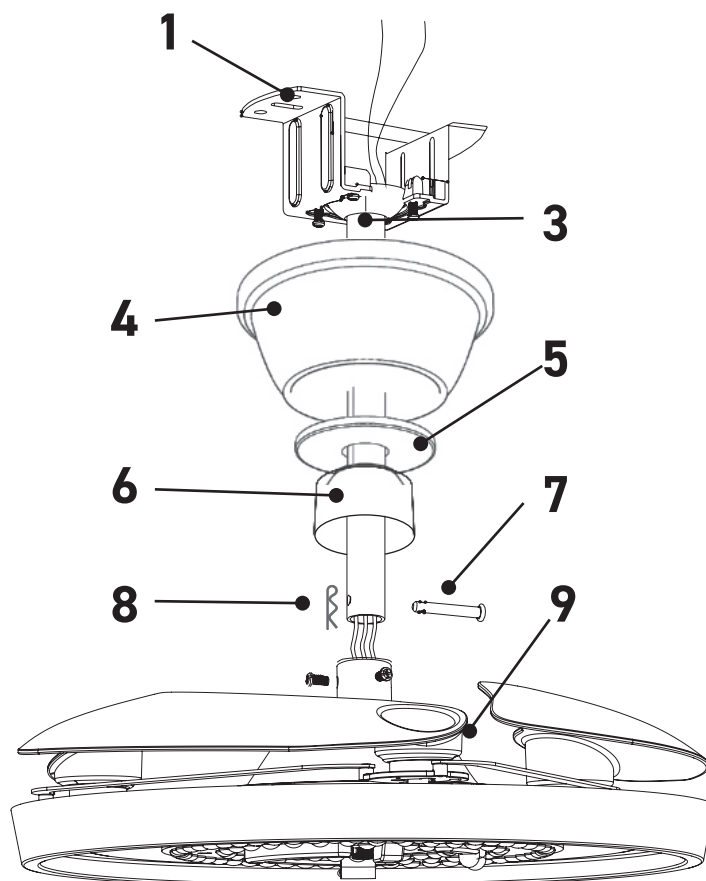

► INSTALACIÓN DEL VENTILADOR

Instalación del soporte de montaje

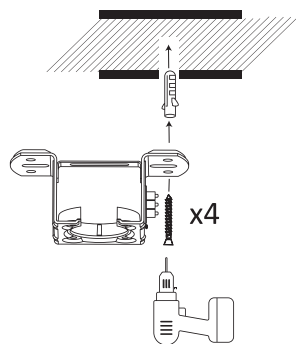

Techo forjado

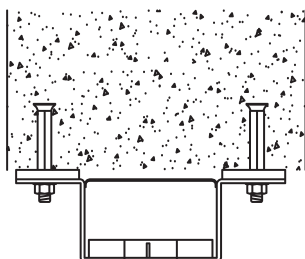

Techo de hormigón

No incluido

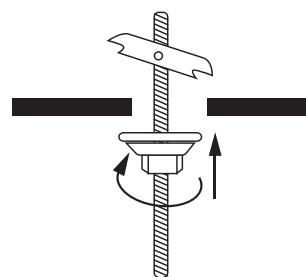

Falso techo

Montaje de los elementos del ventilador

1.

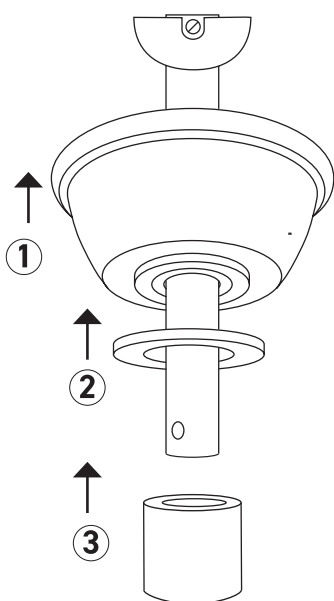

2.

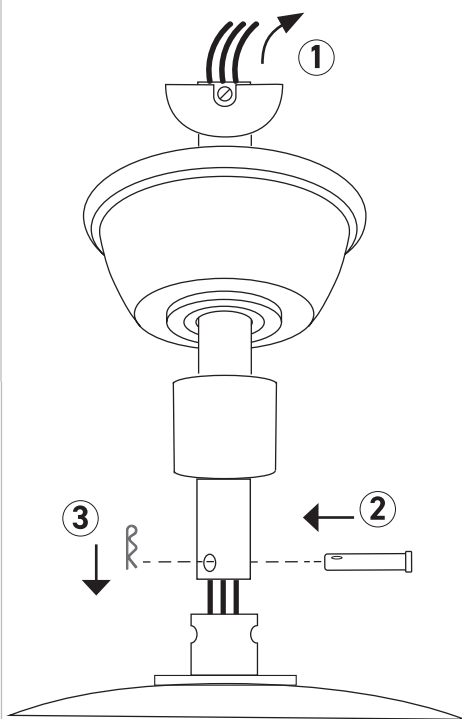

3.

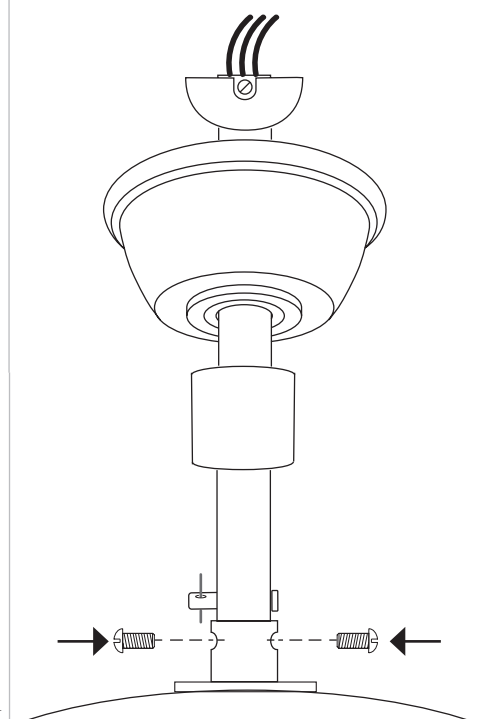

Colgar el ventilador

1.

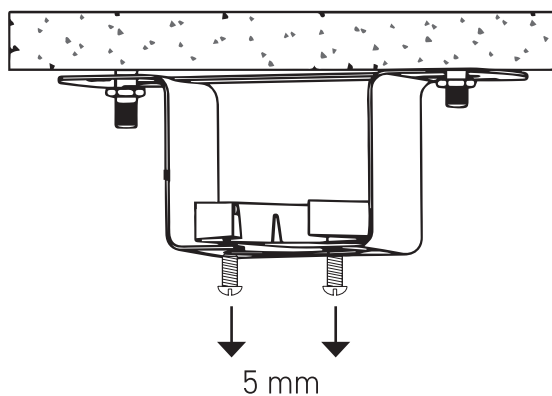

2.

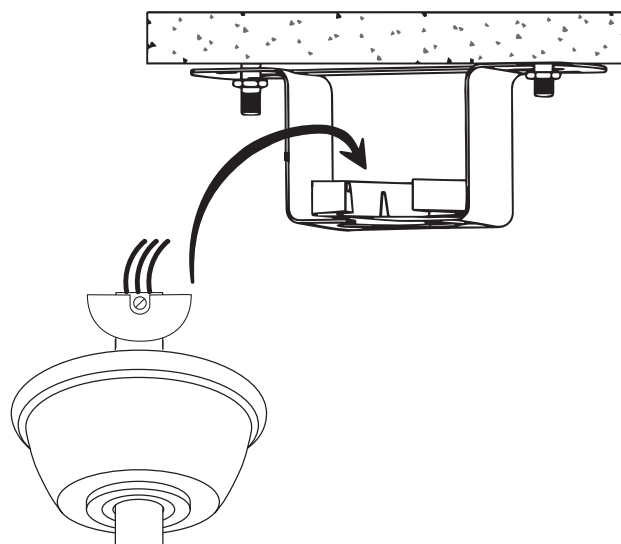

Conectar los cables



Asegúrese de que la corriente está apagada.

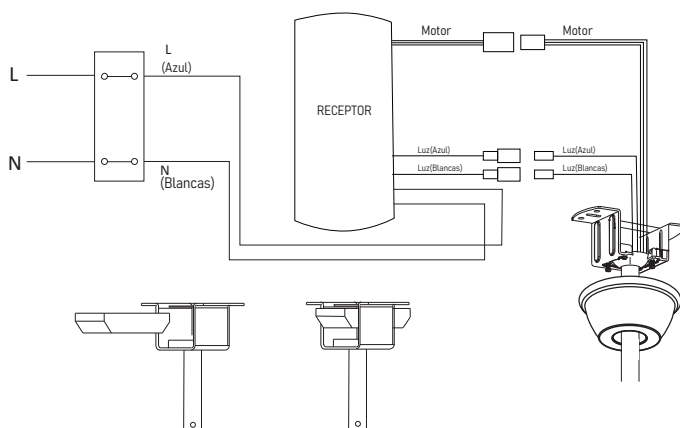

Colocación del florón

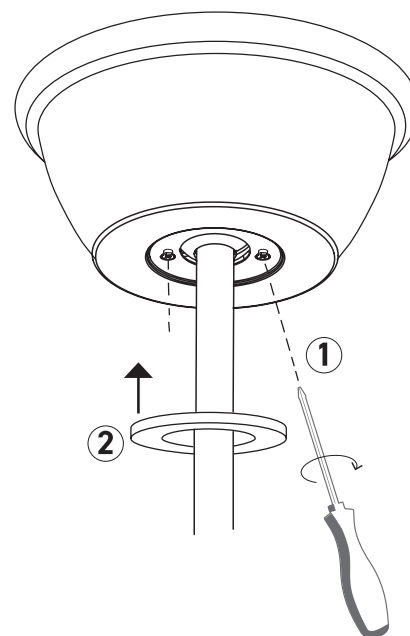

Colocación del difusor

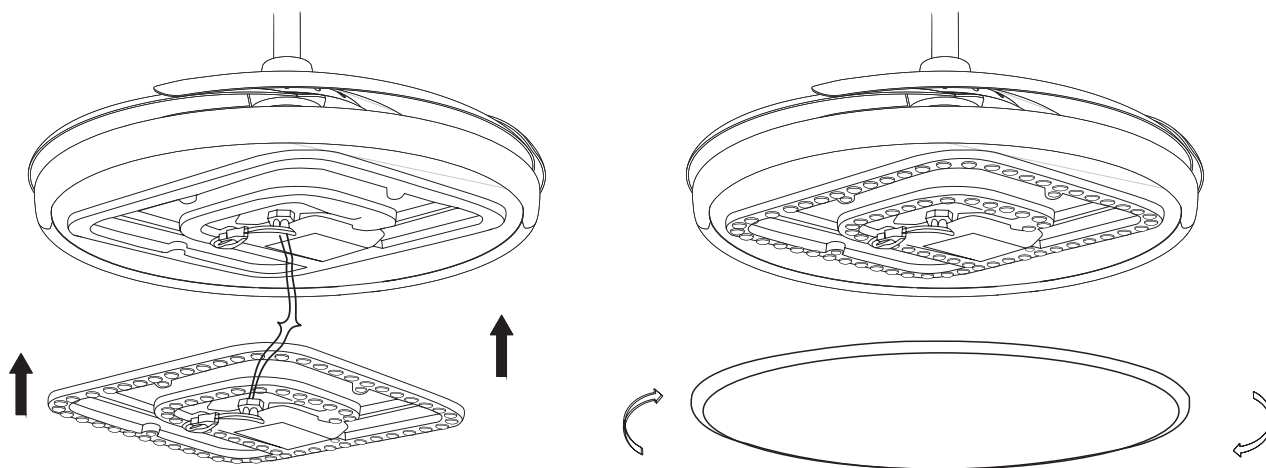

Instrucciones del Control Remoto para Ventilador PARLATORE

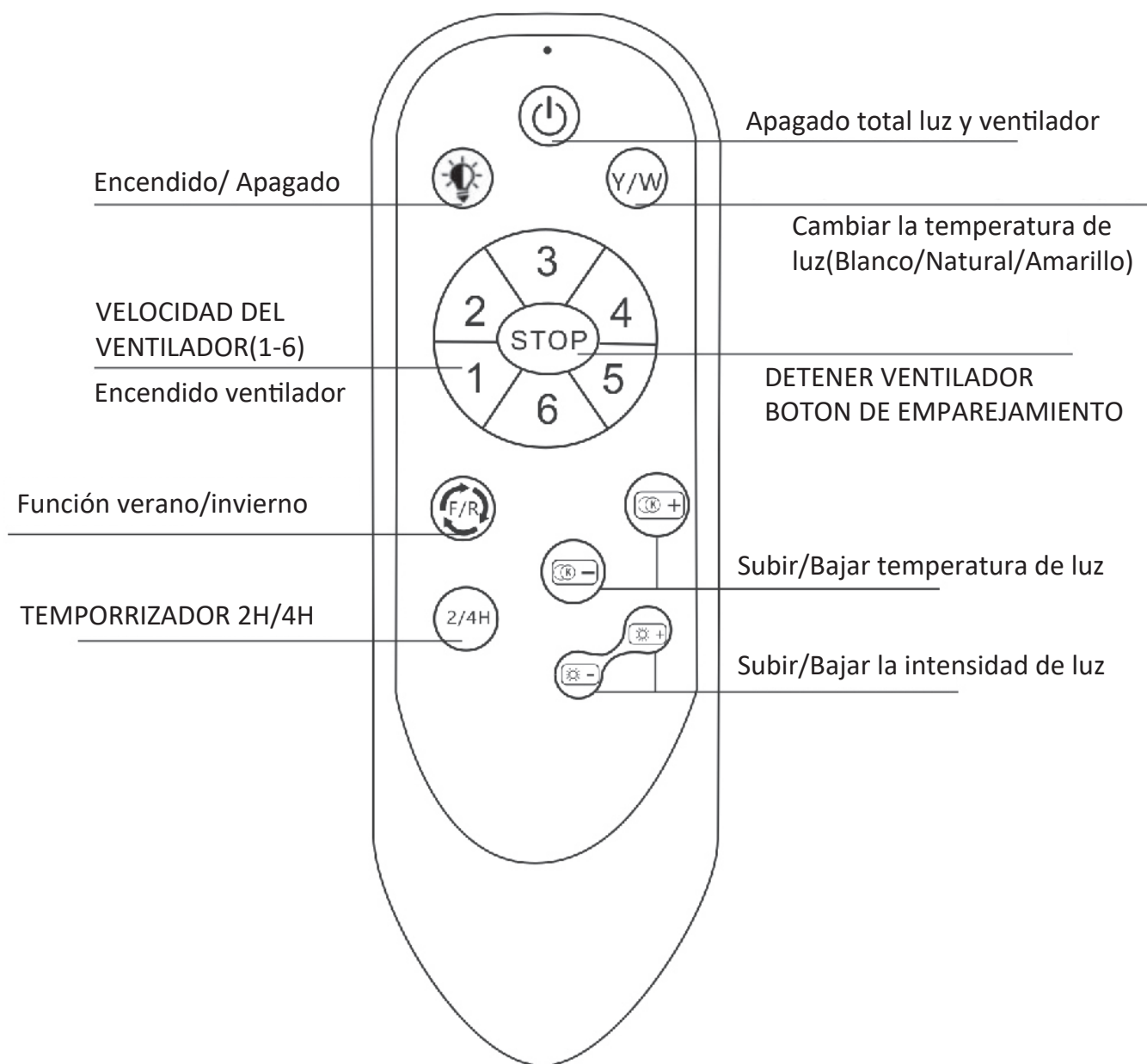

1. En el primer encendido de energia, el zumbador emite un pitido ("di"), y el controlador entra en modo de espera.
2. Emparejamiento: Encienda la fuente de energia; después de escuchar un pitido("di"), presione el botón de emparejamiento (STOP) dentro de 3 segundos, y el receptor emitirá dos pitidos ("di-dí").
3. Cuando el control remoto se apaga por falta de energia o después de reemplazar las baterias, es necesario presionar el botón "Luz On/Off" para encender el control remoto.

*El control remoto solo permite la programación del temporizador de 2 y 4 horas. Mediante el control por voz, es posible configurar el temporizador desde 1 hasta 9 horas.

Para activar el ventilador, diga «Hola Abrila» y utilice los siguientes comandos de voz para su control.

1	Enciende la luz
2	Apaga la luz
3	Cambia de color
4	Enciende el ventilador
5	Apaga el ventilador
6	Velocidad uno
7	Velocidad dos
8	Velocidad tres
9	Velocidad cuatro
10	Velocidad cinco
11	Velocidad seis
12	Temporizador una hora
13	Temporizador dos horas
14	Temporizador tres horas
15	Temporizador cuatro horas
16	Temporizador cinco horas
17	Temporizador seis horas
18	Temporizador siete horas
19	Temporizador ocho horas
20	Temporizador nueve horas
21	Cancela el temporizador
22	Aumentar el brillo

23	Reducir el brillo
24	Luz más brillante
25	Luz más oscura
26	Luz fría
27	Luz amarilla
28	Luz blanca
29	Luz cálida
30	Modo verano
31	Modo invierno
32	Sube la velocidad
33	Velocidad máxima
34	Baja la velocidad
35	Velocidad mínima
36	Modo natural
37	Modo normal
38	Voy a salir
39	Sube el volumen
40	Baja el volumen
41	Encender la luz nocturna
42	Aumento de la temperatura de color
43	Reducción de la temperatura de color
44	Aprender a despertar palabras

45	Retirarse del aprendizaje
46	Activar la emisión sonora
47	Desactivar la emisión sonora

Descripción de los comandos de voz

22 Aumentar el brillo: Subir la intensidad de luz

23 Reducir el brillo: Bajar la intensidad de luz

36 Modo natural: El ventilador funciona con variaciones automáticas de velocidad, simulando el efecto del viento natural.

37 Modo normal: El ventilador funciona a velocidad constante, seleccionable entre los niveles 1 a 6.

39 Subir el volumen: Aumenta el volumen de la respuesta por voz

40 Bajar el volumen: Reduce el volumen de la respuesta por voz.

41 Encender la luz nocturna: Activa el modo nocturno con luz tenue. Puede ajustarse con otros comandos de voz.

44 Aprender a despertar palabras:

Esta función permite cambiar la palabra de activación del asistente de voz.

Para utilizarla, pronuncie el comando « Aprender a despertar palabras » y, a continuación, diga en voz alta la nueva palabra de activación que desea configurar, por ejemplo «Hola LEE».

Una vez aprendida, el dispositivo responderá a la nueva palabra de activación configurada. Para finalizar la configuración de la nueva palabra, debe usar la orden 45.

45 Retirarse del aprendizaje:

Este comando se utiliza para finalizar el proceso de aprendizaje de la palabra de activación.

Después de usar la función « Aprender a despertar palabras» y pronunciar la nueva palabra de activación (por ejemplo, «Hola LEE»), diga «Retirarse del aprendizaje» para confirmar y guardar la configuración.

A partir de ese momento, la nueva palabra de activación quedará establecida y el dispositivo responderá a «Hola LEE».

46 Activar la emisión sonora: Activa la respuesta por voz.

47 Desactivar la emisión sonora: Desactiva la respuesta por voz.

ELIMINACIÓN: SIGNIFICADO DEL SÍMBOLO DEL CONTENEDOR TACHADO



Protejamos el medio ambiente: No deseche los aparatos eléctricos junto con los residuos domésticos. Devuelva los aparatos eléctricos que ya no vaya a utilizar a los puntos de recogida habilitados para su eliminación. De este modo, se evita el posible impacto negativo de una eliminación incorrecta sobre el medio ambiente y la salud humana.

Esto contribuirá al reciclaje y otras formas de reutilización de los aparatos eléctricos y electrónicos. Puede obtener información sobre dónde desechar los aparatos en su autoridad local.

ABRILA