ABRILA FABRILAMP

FICHA TÉCNICA - QUIRON

# REF. 070580302

220V 240V | IP 66 | LED | 120º

## Proyector 30w 4000k Smd Quiron 2700lm 120º Blanco 22x22,5x4

Ean: 8435161594433
Serie: QUIRON
Color: Blanco

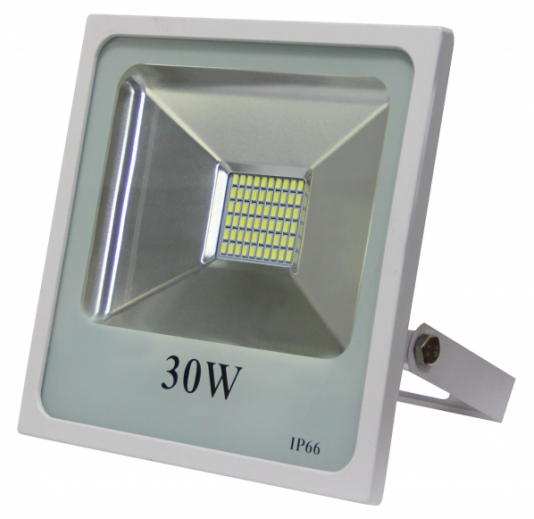


Proyector led serie QUIRON realizado en aluminio color blanco. Tiene unas medidas de 22x22,5x4 centímetros y un peso neto de 1005 gramos. Su potencia de luz es de 30 watios, 2700 lúmenes y 4000ºK. Tiene un índice de protección IP66 y un ángulo de luz de 120º.

Ver online

### LUZ

| | |
|---|---|
| Color de la luz | Blanco natural |
| Lúmenes Lm. | 2700 Lm. |
| Potencia | 30 W |
| Proyección de la luz | Luz directa |
| Temperatura luz ºK | 4000 ºK |
| Tipo de iluminación | Tecnología LED integrada |
| Ángulo de apertura de las ópticas | 120º |

### GENERAL

| | |
|---|---|
| Color | Blanco |
| Material | Aluminio |
| Uso (Interior/Exterior) | Recomendado para exteriores |
| Tipo de instalación | En superficie |
| Ahorro de energía | Ahorro de energía |
| Uso (Doméstico/Profesional) | Doméstico |
| Certificado CE | SI |
| Certificado Reciclaje | SI |

ABRILA FABRILAMP

FICHA TÉCNICA - QUIRON

# REF. 070580302

## Proyector 30w 4000k Smd Quiron 2700lm 120º Blanco 22x22,5x4

### DIMENSIONES

| | |
|---|---|
| Dimensiones (alto x ancho x fondo) cm. | 22X22,5X4 cm. |
| Peso Neto gr. | 1005 gr. |
| Peso Bruto gr. | 1095 gr. |
| Medidas embalaje cm. | 23,5x24,5x5 cm. |
| _Alto | 22 |
| _Ancho | 22,5 |
| _Fondo | 4 |

### INFORMACIÓN TÉCNICA

| | | |
|---|---|---|
| Índice de protección (IP) | IP 66 | 66 |
| Voltaje | 220V 240V | 220-240 V |