ABRILA FABRILAMP

FICHA TÉCNICA - RUMBO

REF. 197432009

Linterna De Trabajo Rumbo Led 3cob 800lm USB Y Micro Usb 3,5x11x16cm Iman,gancho y soporte

Ean: 8435684332314
Serie: RUMBO
Color: Negro/Verde

Linterna de trabajo de la serie RUMBO en color NEGRO/VERDE. Se vende en EXPOSITOR CON 6 UNIDADES. Realizada en ABS. Se vende en EXPOSITOR CON 6 UNIDADES. Con 3 ENCENDIDOS COB diferentes (fijo intenso, fijo tenue y parpadeo), 800 lúmenes, equipada con una batería RECARGABLE y con Puerto USB y Micro USB para servir también como CARGADOR PORTÁTIL, dispone de un SOPORTE, un IMAN y un GANCHO giratorio 360º para poder colocar sobre cualquier superficie e iluminar dejando las manos libres para trabajar. Muy útil para tener siempre a mano en el coche, camping, senderismos, etc. Tiene unas dimensiones de 3,5x11x6 centímetros.

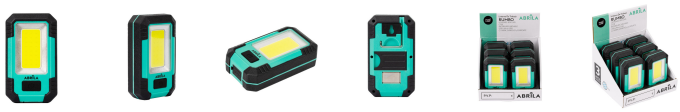

Ver online

LUZ

Lúmenes Lm.	800 Lm.

GENERAL

Color	Negro/Verde
Material	ABS
Uso (Interior/Exterior)	Recomendado para interiores y exteriores
Uso (Doméstico/Profesional)	Doméstico
Se vende en cajas	6 uds.
Certificado CE	SI
Certificado Reciclaje	SI

DIMENSIONES

Dimensiones (alto x ancho x fondo) cm.	3,5X11X6 cm.
Peso Neto gr.	180 gr.
Peso Bruto gr.	1340 gr.
Medidas embalaje cm.	12,5x18x16 cm.
Tamaño	L

OTROS

FICHA TÉCNICA - RUMBO

REF. 197432009

Linterna De Trabajo Rumbo Led 3cob 800lm USB Y Micro Usb

Opción de colgar	Opción de colgar

Información Extra

- 3 Encendidos Led COB (fijo intenso, fijo tenue y estroboscópico)
- Con soporte, Imán y Gancho Giratorio 360º
- Bateria RECATGABLE
- Con PUERTO USB Y MICRO USB
- Función también de CARGADOR PORTÁTIL