ABRILA FABRILAMP

FICHA TÉCNICA - DIABASA

REF. 147091203

Downlight Superf.diabasa 12w 4000k Niquel Redondo 1080lm 3,5x17x17 Cm

Ean: 8435161494061
Serie: DIABASA
Color: Níquel

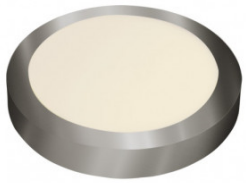

Downlight redondo de superficie de la serie DIABASA realizado en aluminio color NIQUEL y policarbonato, con unas medidas de 3,5x17x17 centímetros y un peso neto de 260 gramos. Posee LED INTEGRADO con una potencia de 12 watios con 1080 lúmenes y una temperatura de 4000K (luz natural). En esta serie podemos encontrarlos de 24 y 18 watios, también con una temperatura de 6500k (luz super blanco), y todos los modelos y tamaños los hay disponibles en color blanco.

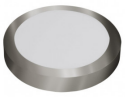

Ver online

LUZ

Color de la luz		Blanco natural
Lúmenes Lm.		1080 Lm.
Potencia		12W
Proyección de la luz		Luz difusa general
Temperatura luz ºK		4000 ºK
Tipo de iluminación		Tecnología LED integrada
Ángulo de apertura de las ópticas		120º

GENERAL

Color		Níquel
Material		Aluminio / Policarbonato
Uso (Interior/Exterior)		Recomendado para interiores
Tipo de instalación		En superficie
Ahorro de energía		Ahorro de energía
Uso		Doméstico

ABRILA
FABRILAMP

FICHA TÉCNICA - DIABASA

REF. 147091203

Downlight Superf.diabasa 12w 4000k Niquel Redondo 1080lm 3,5x17x17 Cm

Certificado CE	CE	SI
Certificado Reciclaje		SI

DIMENSIONES

Dimensiones (alto x ancho x fondo) cm.	3,5X17X17 cm.
Peso Neto gr.	260 gr.
Peso Bruto gr.	295 gr.
Medidas embalaje cm.	4x17,5x17,5 cm.
Diámetro	17
CAJA MASTER (unidades)	30
Tamaño	S

INFORMACIÓN TÉCNICA

Voltaje	220V 240V	220-240 V