

1.- Identificación: modelo **GACELA** con referencia del proveedor **GD-PUD03-1** y nuestra referencia interna **233461109**.

2.- Nombre y dirección del fabricante o de su representante autorizado: Fabrilamp Iluminación, S.L., Cl. Trabajo no 4, La Rinconada, Sevilla

3.- La presente declaración de conformidad se expide bajo la exclusiva responsabilidad del fabricante (o instalador): Fabrilamp Iluminación, SL (B41982075), Cl. Trabajo no4, La Rinconada, Sevilla

4.- Objeto de la declaración:

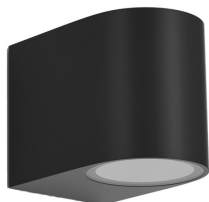

**233461109**

**Aplique Moderno**

Ean:8435684353166



5.- El objeto de la declaración descrito anteriormente es conforme con las directivas:

1.- 2014/35/UE - LVD - Directiva de baja tensión

Test Report: AGDB-EGZ-P23050478

Normas: EN62493:2015+A1:2022, ENIEC60598-1:2021+A11:2022, ENIEC60598-2-1:2021,

2.- Directiva 2011/65/UE

Test Report: UC2305097101-R

Normas: IEC62321-3-1:2013, IEC62321-4:2013/AMD1:2017, IEC62321-5:2013, IEC62321-6:2015, IEC62321-7-1:2015, IEC62321-8:2017, IEC62321-7-2:2017,

OLGA RODRIGUEZ  
(Administradora Única)  
B41982075



21/04/2026