FICHA TÉCNICA - LINEX

REF. LED228551

Ean: 8150012285512
Serie: LINEX
Color: Aluminio

Colgante Regleta 20w 3000k Linex Aluminio 1600lm REGX60,5X6

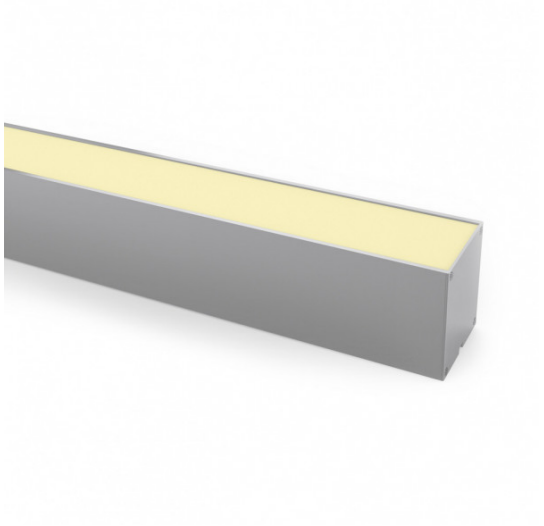

Colgante regleta serie **LINEX** de color aluminio. Posee una potencia de 20W, 1600 lúmenes y 3000ºk de color de luz (disponible también en color de luz natural, 4000ºk , y luz fría, 6400ºk). La distribución de la luz es homogénea siendo ideal para superficies comerciales y oficinas. Realizada en aluminio, posee una carcasa muy resistente y un acabado excelente. Tiene la posibilidad de **instalar varias iluminarias a través de accesorios incluidos** (difusor no incluido, se puede adquirir en nuestra web). Sus medidas son 20<95X60,5X6 cm. El ángulo de apertura de las ópticas es 110º y el tiempo de vida del módulo LED de 25.000 horas. Su instalación es en superficie.

Ver online

LUZ

Color de la luz	Blanco cálido
Lúmenes Lm.	1600 Lm.
Potencia	20 W
Proyección de la luz	Luz directa
Temperatura luz ºK	3000 k ºK
Tipo de iluminación	Tecnología LED integrada
Ángulo de apertura de las ópticas	110º

GENERAL

Color	Aluminio
Material	Aluminio
Uso (Interior/Exterior)	Recomendado para interiores
Tipo de instalación	En superficie
Ahorro de energía	Sí
Uso (Doméstico/Profesional)	Doméstico
Certificado CE	SI
Certificado Reciclaje	SI

FICHA TÉCNICA - LINEX

REF. LED228551

Colgante Regleta 20w 3000k Linex Aluminio 1600lm

DIMENSIONES

Dimensiones (alto x ancho x fondo) cm.	20<95<60,5X6 cm.
Peso Neto gr.	1000 gr.
Peso Bruto gr.	1160 gr.
Medidas embalaje cm.	65,5x7,5x8 cm.

INFORMACIÓN TÉCNICA

Indice de protección	20 IP
Voltaje	220-240 V
Vida promedio del módulo LED (en horas)	25000
Incorpora driver	Sí

OTROS

Garantía	2 Años
Opción de colgar	Sí