ABRILA FABRILAMP

FICHA TÉCNICA - TOBA

REF. 147191803

Downlight Superf.toba 18w 4000k Niquel Cuadrado 1530lm 3,5x22,5x22,5 Cm

Ean: 8435161494221
Serie: TOBA
Color: Níquel

Downlight cuadrado de superficie de la serie TOBA realizado en aluminio color NIQUEL y policarbonato, con unas medidas de 3,5x22,5x22,5 centímetros y un peso neto de 510 gramos. Posee LED INTEGRADO con una potencia de 18 watios con 1530 lúmenes y una temperatura de 4000K (luz natural). En esta serie podemos encontrarlos de 24 y 12 watios, también con una temperatura de 6500k (luz super blanco), y todos los modelos y tamaños los hay disponibles en color blanco.

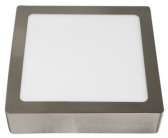

Ver online

LUZ

Color de la luz	Blanco natural
Lúmenes Lm.	1530 Lm.
Potencia	18 W
Proyección de la luz	Luz difusa general
Temperatura luz ºK	4000 k ºK
Tipo de iluminación	Tecnología LED integrada
Ángulo de apertura de las ópticas	120º

GENERAL

Color	Níquel
Material	Aluminio / Policarbonato
Uso (Interior/Exterior)	Recomendado para interiores
Tipo de instalación	En superficie
Ahorro de energía	Sí
Uso (Doméstico/Profesional)	Doméstico
Certificado CE	SI
Certificado Reciclaje	SI

FICHA TÉCNICA - TOBA

REF. 147191803

Downlight Superf.toba 18w 4000k Niquel Cuadrado 1530lm 3,5x22,5x22,5 Cm

DIMENSIONES

Dimensiones (alto x ancho x fondo) cm.	3,5x22,5x22,5 cm cm.
Peso Neto gr.	510 gr.
Peso Bruto gr.	570 gr.
Medidas embalaje cm.	4x23x23 cm.
Diámetro	22,5 cm
Tamaño	Mediano

INFORMACIÓN TÉCNICA

Voltaje	220-240 V

OTROS

CAJA MASTER (unidades)	20