FICHA TÉCNICA - TOBA

REF. 147191203

Downlight Superf.toba 12w 4000k Niquel Cuadrado 1080lm 3,5x17x17 Cm

Ean: 8435161494184
Serie: TOBA
Color: Níquel

Downlight cuadrado de superficie de la serie TOBA realizado en aluminio color NIQUEL y policarbonato, con unas medidas de 3,5x17x17 centímetros y un peso neto de 310 gramos. Posee LED INTEGRADO con una potencia de 12 watios con 1080 lúmenes y una temperatura de 4000K (luz natural). En esta serie podemos encontrarlos de 24 y 18 watios, también con una temperatura de 6500k (luz super blanco), y todos los modelos y tamaños los hay disponibles en color blanco.

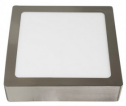

Ver online

LUZ

Color de la luz	Blanco natural
Lúmenes Lm.	1080 Lm.
Potencia	12W
Proyección de la luz	Luz difusa general
Temperatura luz ºK	4000 k ºK
Tipo de iluminación	Tecnología LED integrada
Ángulo de apertura de las ópticas	120º

GENERAL

Color	Níquel
Material	Aluminio / Policarbonato
Uso (Interior/Exterior)	Recomendado para interiores
Tipo de instalación	En superficie
Ahorro de energía	Sí
Uso (Doméstico/Profesional)	Doméstico
Certificado CE	SI
Certificado Reciclaje	SI

FICHA TÉCNICA - TOBA

REF. 147191203

Downlight Superf.toba 12w 4000k Niquel Cuadrado 1080lm 3,5x17x17 Cm

DIMENSIONES

Dimensiones (alto x ancho x fondo) cm.	3,5x17x17 cm cm.
Peso Neto gr.	310 gr.
Peso Bruto gr.	350 gr.
Medidas embalaje cm.	4x17,5x17,5 cm.
Diámetro	17 cm
Tamaño	Pequeño

INFORMACIÓN TÉCNICA

Voltaje	220-240 V

OTROS

CAJA MASTER (unidades)	30