

- 1.- Identificación: modelo **POMELO** con referencia del proveedor **FJ-PTC-09** y nuestra referencia interna **251722075**.
- 2.- Nombre y dirección del fabricante o de su representante autorizado: Fabrilamp Iluminación, S.L., Cl. Trabajo no 4, La Rinconada, Sevilla
- 3.- La presente declaración de conformidad se expide bajo la exclusiva responsabilidad del fabricante (o instalador): Fabrilamp Iluminación, SL (B41982075), Cl. Trabajo no4, La Rinconada, Sevilla
- 4.- Objeto de la declaración:

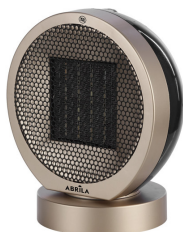

251722075

**Termoventiladores
Cerámicos**

Ean:8435684361444



- 5.- El objeto de la declaración descrito anteriormente es conforme con las directivas:

1.- Directiva 2011/65/UE

Test Report: (6625)050-0880

Normas: IEC62321-1:2013, IEC62321-3-1:2013, IEC62321-4:2013/AMD1:2017, IEC62321-5:2013, IEC62321-6:2015, IEC62321-7-1:2015, IEC62321-7-2:2017, IEC62321-8:2017, IEC 62321-2:2021,

OLGA RODRIGUEZ
(Administradora Única)
B41982075



09/01/2026