

1.- Identificación: modelo **Alnilan** con referencia del proveedor **8ABCA** y nuestra referencia interna **150261009**.

2.- Nombre y dirección del fabricante o de su representante autorizado: Fabrilamp Iluminación, S.L., Cl. Trabajo no 4, La Rinconada, Sevilla

3.- La presente declaración de conformidad se expide bajo la exclusiva responsabilidad del fabricante (o instalador): Fabrilamp Iluminación, SL (B41982075), Cl. Trabajo no4, La Rinconada, Sevilla

4.- Objeto de la declaración:

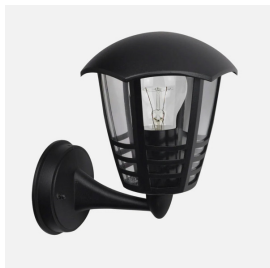

150261009

Aplique clásico

Ean:8435161495884



5.- El objeto de la declaración descrito anteriormente es conforme con las directivas:

1.- Directiva 2011/65/UE

Test Report: PTC24103005801C-EN01

Normas: IEC62321-3-1:2013, IEC62321-4:2013/AMD1:2017, IEC62321-5:2013, IEC62321-6:2015, IEC62321-7-1:2015, IEC62321-7-2:2017, IEC62321-8:2017, IEC 62321-2:2021,

2.- 2014/35/UE - LVD - Directiva de baja tensión

Test Report: PTC221107020903S-LD01

Normas: EN60598-2-1:2021, ENIEC60598-1:2021+A11:2022,

OLGA RODRIGUEZ
(Administradora Única)
B41982075



30/04/2026